

¿Quieres saber como Postular a los Bonos del Gobierno?



A continuación algunos consejos...

Lo primero para saber de los Bonos es ingresar a través de Internet a:



<http://www.desarrollosocialyfamilia.gob.cl>

**Si deseas acceder al link,
haz click arriba**



Encontrarás la siguiente imagen,
y la debes clicar:

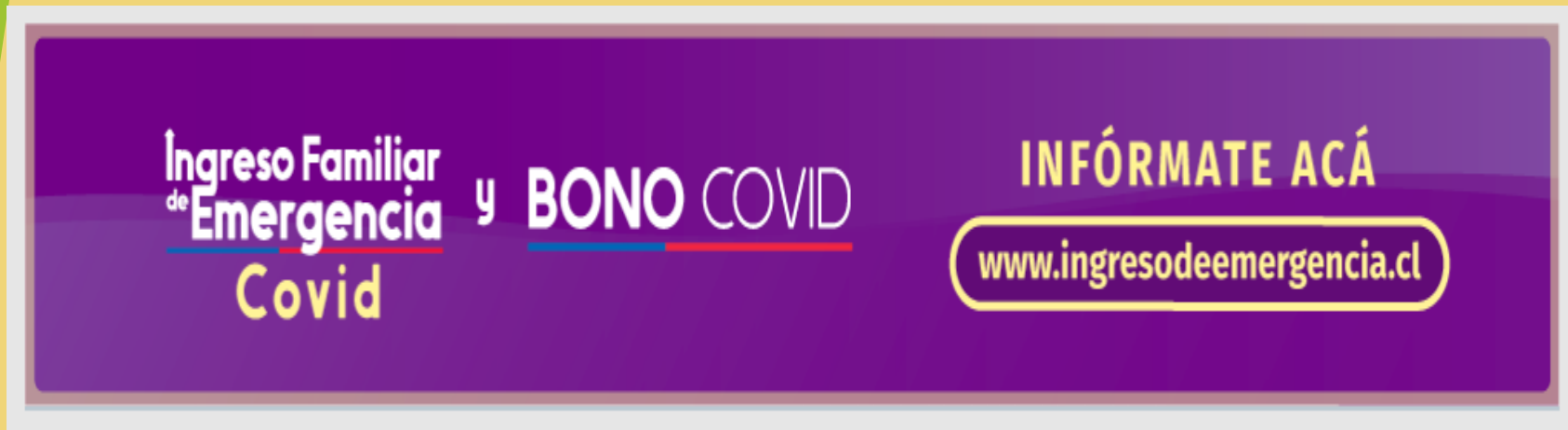

Encontrarás la siguiente información:



Próximamente estará abierto un nuevo periodo de postulación para el beneficio del mes de abril. Quienes postularon entre el 8 y el 18 de abril, podrán consultar sus resultados a partir del 30 de abril en la sección [Mis Pagos](#).

Pago automático:

- Hogares con al menos un beneficiario del sexto pago del IFE.
- Hogares con al menos un integrante causante del SUF o un usuario de SSyOO.

Deben solicitar el beneficio (no es automático):

- Hogares que pertenezcan al 80% más vulnerable o inferior según el RSH.



Lee con atención
...

Puedes solicitar tu beneficio ingresando tus datos:

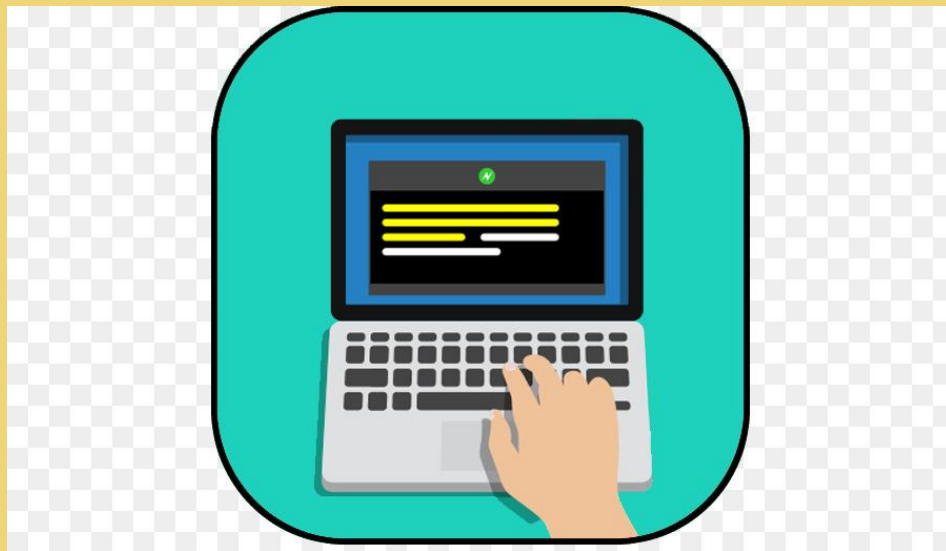

Solicita tu Beneficio

Ingresa tu RUN (*)

Ej: 11111111-1

Fecha Nacimiento (*)

Día ▼ Mes ▼ Año ▼

Número de documento (*) 

Escribe aquí

No soy un robot 
reCAPTCHA
Privacidad - Condiciones

SOLICITAR

ClaveÚnica

Tambien puedes solicitar el IFE&Bono COVID con tu ClaveÚnica

 ClaveÚnica

Estas fechas son importantes de recordar:

Fechas Importantes			
30 ABR	5 MAY	8 MAY	18 MAY
Inicio de pagos y apelaciones, para solicitudes realizadas hasta el 18 de abril	Fin de apelaciones pago de abril, para solicitudes realizadas hasta el 18 de abril.	Inicio solicitudes pago de mayo.	Fin de solicitudes pago de mayo.



También puedes hacer seguimiento a tus beneficios:

Consulta el estado de tu beneficio

Ingresar tu RUN (*)

Ej: 11111111-1

Fecha Nacimiento (*)

Día ▼ Mes ▼ Año ▼

Número de documento (*) ?

Escribe aquí

No soy un robot

reCAPTCHA
Privacidad - Condiciones

INGRESAR



Si tienes consultas, reclamos o necesidad de apelar debes hacerlo por este medio en la página:



Reclamos, consultas y sugerencias

Entra aquí si tienes consultas o reclamos sobre tu solicitud del IFE&Bono COVID.

INGRESAR



Apelación IFE con actualización de ingresos 2020

Entra aquí si eres **Jefe de Hogar** (según el Registro Social de Hogares), estás dentro del plazo para apelar y consideras que el resultado del IFE (aportes del año 2020) no refleja la situación de ingresos económicos de tu hogar.

INGRESAR



SI TIENES OTRAS CONSULTA RELACIONADAS CON BENEFICIOS ESTATALES PUEDES LLAMAR AL TELÉFONO: 800104777

Al llamar al teléfono de Chile Atiende debes estar atento a las opciones que te dará la grabadora para lograr ser atendido por un telefonista de la entidad. A continuación se presentan las opciones telefónicas:

OPCIONES	DETALLE DE LA ATENCIÓN
0	Servicio social para personas en situación de calle
1	Información IFE COVID y Bono COVID
2	Ingreso Familiar de Emergencia
3	Consultas sobre el Registro Social de Hogares (tenga su cédula de identidad a mano)
4	Resultados del Ingreso Mínimo Garantizado
5	Atención relacionada con las Redes de Protección Social
6	Información sobre Ingreso Ético Familiar